



Metrocare®



*infecciones
cavidad bucal*



*infecciones
gastrointestinales*



*bacterias
anaerobias estrictas*

**lo que
funciona
perdura**



PART OF



ANIMALCARE
GROUP PLC

Metronidazol

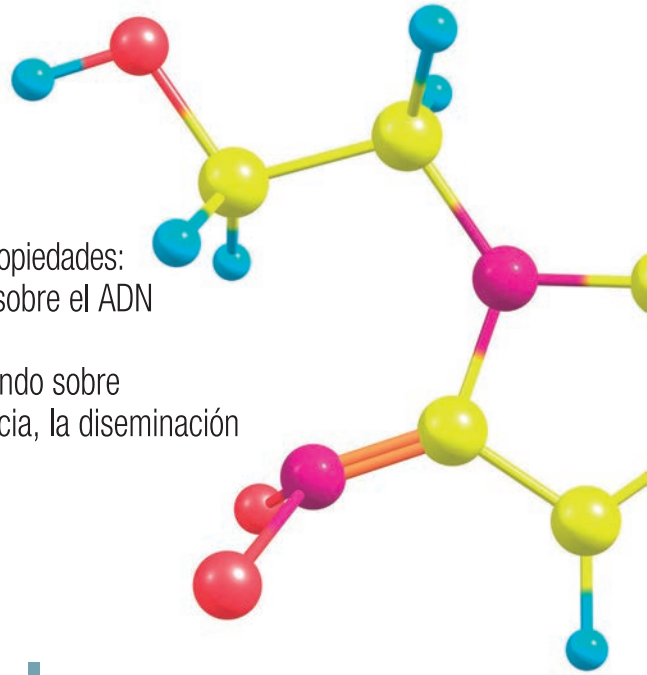

El **Metronidazol** es un derivado del nitroimidazol con las siguientes propiedades:

- **Antibacteriano (anaerobios)** de actividad bactericida actuando sobre el ADN bacteriano de los microorganismos.
- **Antiparasitario interno** con actividad frente a *Giardia spp.* actuando sobre la replicación del protozoo causando su muerte y, como consecuencia, la diseminación de quistes.

tracto gastrointestinal

Infecciones del **tracto gastrointestinal** provocadas por *Giardia spp.* y *Clostridia spp.* (*C. perfringens* o *C. difficile*).⁽¹⁾

En el tratamiento de la **diarrea aguda inespecífica** el metronidazol puede acortar su duración y disminuir la detección de *C. perfringens*.⁽²⁾

La **diarrea crónica** asociada a la **enfermedad inflamatoria intestinal (IBD)** con sobrecrecimiento bacteriano asociado puede responder a un tratamiento con metronidazol.⁽³⁾



cavidad bucal

Infecciones de la **cavidad bucal y garganta** causadas por bacterias anaerobias estrictas (p. ej., *Clostridia spp.*) sensibles al metronidazol.⁽¹⁾

El desarrollo de la **enfermedad periodontal** es originado por un cambio de flora bacteriana aeróbica a una flora bacteriana anaeróbica.⁽⁴⁾

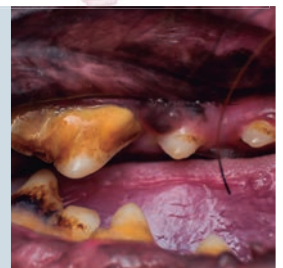

tracto urogenital

Infecciones del **tracto urogenital** causadas por bacterias anaerobias estrictas (p. ej., *Clostridia spp.*) sensibles al metronidazol.

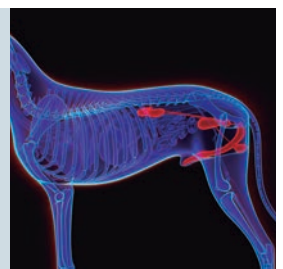

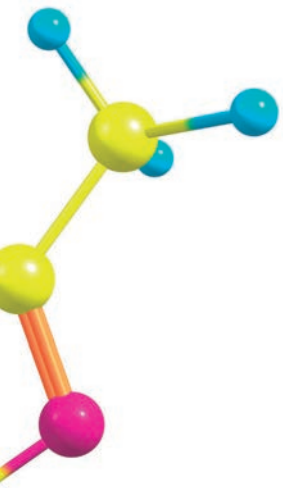

Metrocare® Metronidazol con ventajas

1 UNA PAUTA POSOLÓGICA FLEXIBLE: 1-2 TOMAS/DÍA

Posología: 50 mg/kg 1 vez al día o 25 mg/kg de peso 2 veces al día durante 5-7 días.



PESO KG	NÚMERO de COMPRIMIDOS	
	2 TOMAS	1 TOMA
1,25	—	—
2,5	—	—
3,75	—	—
5	—	—
7,5	—	—
10	—	—
15	—	—
20	—	—



PESO KG	NÚMERO de COMPRIMIDOS	
	2 TOMAS	1 TOMA
10	—	—
15	—	—
20	—	—
25	—	—
30	—	—
35	—	—
40	—	—

2 COMPRIMIDOS DIVISIBLES FÁCILMENTE EN 4 PARTES HOMOGÉNEAS

Permite medicar a partir de 1,25 kg de peso.

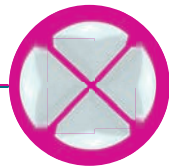

3 COMPRIMIDOS SABORIZADOS Y DE PEQUEÑO TAMAÑO, que facilitan la administración de la medicación

Especialmente importante en gatos y perros de pequeño tamaño.



Metrocare®



- Comprimidos saborizados y fraccionables en 4 porciones: mayor aceptación y adherencia al tratamiento
- Formato de coste contenido y adaptado a la cesión (100 comprimidos)

ECUPHAR recomienda el uso responsable de antibióticos



- El uso indiscriminado de antibióticos fomenta la aparición de resistencias.
- Los tests de sensibilidad son la mejor garantía para realizar un tratamiento eficiente.
- Seguir la pauta posológica (dosis y tiempo) es vital para conseguir unos buenos resultados.

Bibliografía

- 1 SPC Metrocare.
- 2 Langlois DK et al. Metronidazole treatment of acute diarrhea in dogs: A randomized double blinded placebo-controlled clinical trial. *Journal of Veterinary Internal Medicine*, Nov 2019.
- 3 Burrows Colin F et al. Diagnosis and management of refractory diarrhea. *Proceedings Bsava* 2003.
- 4 P. Hennet, Periodontal Disease in Cats 1 - Aetiology and Assessment. *International society of feline medicine* 2010.

Ficha técnica

METROCARE® Comprimidos para perros y gatos

Composición: Metronidazol 250 mg o 500 mg/ comprimido. **Indicaciones:** Tratamiento de las infecciones del tracto gastrointestinal provocadas por *Giardia spp.* y *Clostridium spp.* (es decir, *C. perfringens* o *C. difficile*). Tratamiento de infecciones del tracto urogenital, cavidad bucal, garganta y de la piel causadas por bacterias anaerobias estrictas (p. ej., *Clostridium spp.*) sensibles al metronidazol. **Posología:** La dosis recomendada es 50 mg de metronidazol por kg de peso corporal al día, durante 5-7 días. La dosis diaria se puede dividir en partes iguales para una administración diaria en dos tomas (25 mg/kg 2 veces al día). **Contraindicaciones:** No usar en casos de alteraciones hepáticas. No usar en casos de hipersensibilidad a la sustancia activa o a algún excipiente.

Precauciones: Debido a la probable variabilidad (temporal, geográfica) en la aparición de bacterias resistentes al metronidazol, se recomiendan pruebas de muestras bacteriológicas y antibiograma. Siempre que sea posible, debe usarse únicamente después de realizar un antibiograma. Deberán tenerse en cuenta las normas oficiales nacionales y regionales en materia de uso de antibióticos. En contadas ocasiones, pueden aparecer signos neurológicos, sobre todo después de un tratamiento prolongado con metronidazol. **Nº Registro:** Metrocare 250 mg: 3819 ESP Metrocare 500 mg: 3820 ESP. **Titular de la autorización de comercialización:** Ecuphar NV Legeweg 157-i B-8020 Oostkamp Bélgica.

ANTIBIOFARM forma parte de las áreas clave de ECUPHAR junto a Quirofarm y Otofarm. Pregunta a tu delegado para más información sobre los productos y servicios asociados



19SP045-V3



PART OF

